30 ANIVERSARIO NICARAGUA

World Vision
Por los niños

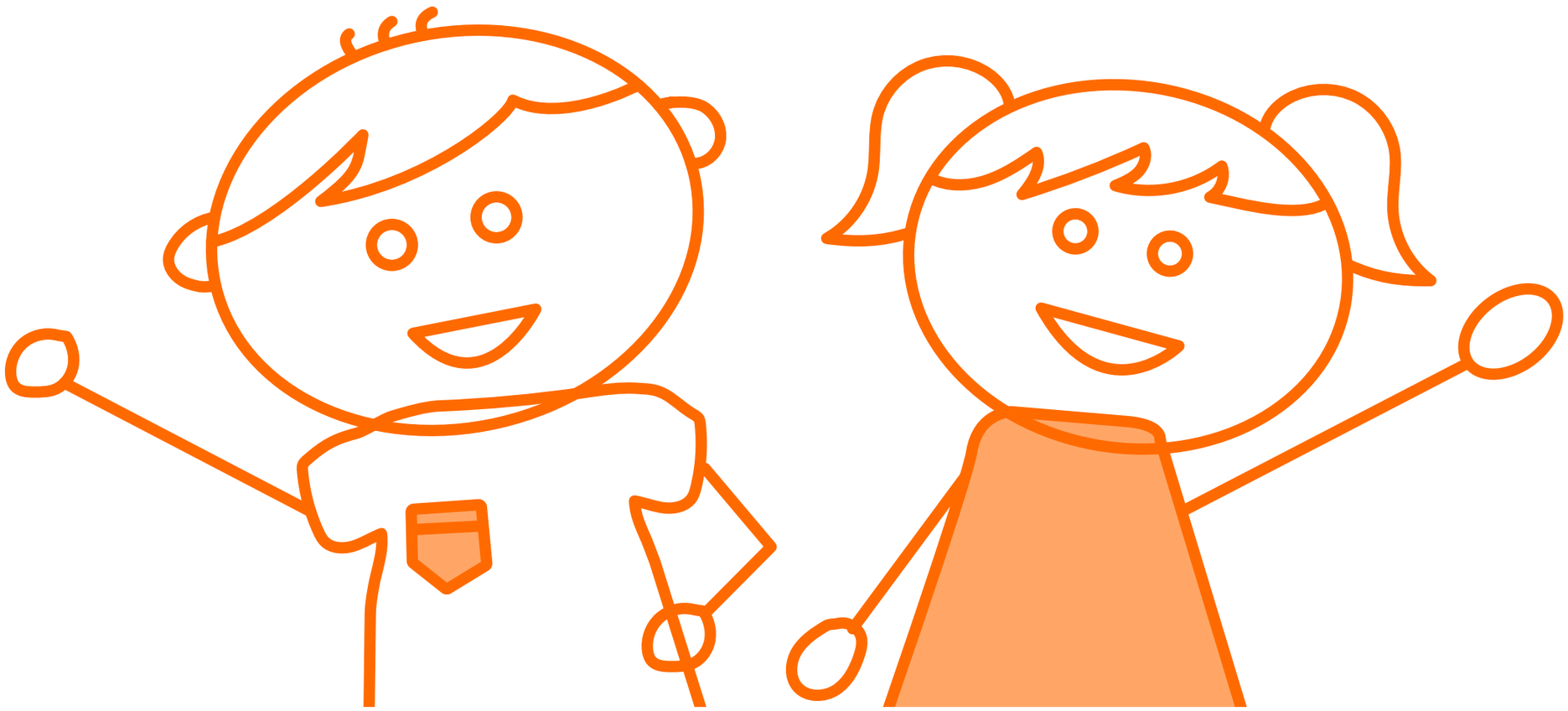

# MITOS DEL CORONAVIRUS

# MITOS DEL CORONAVIRUS

30 ANIVERSARIO NICARAGUA

World Vision
Por los niños

## 1 Tomar alcohol *NO* protege del Coronavirus y podría ser *peligroso.*

El consumo frecuente o excesivo de alcohol puede aumentar el riesgo de sufrir problemas de salud.

Fuente: Organización Mundial de la Salud

#LaSaludEstáEnNuestrasManos

# MITOS DEL CORONAVIRUS

30 ANIVERSARIO NICARAGUA

World Vision
Por los niños

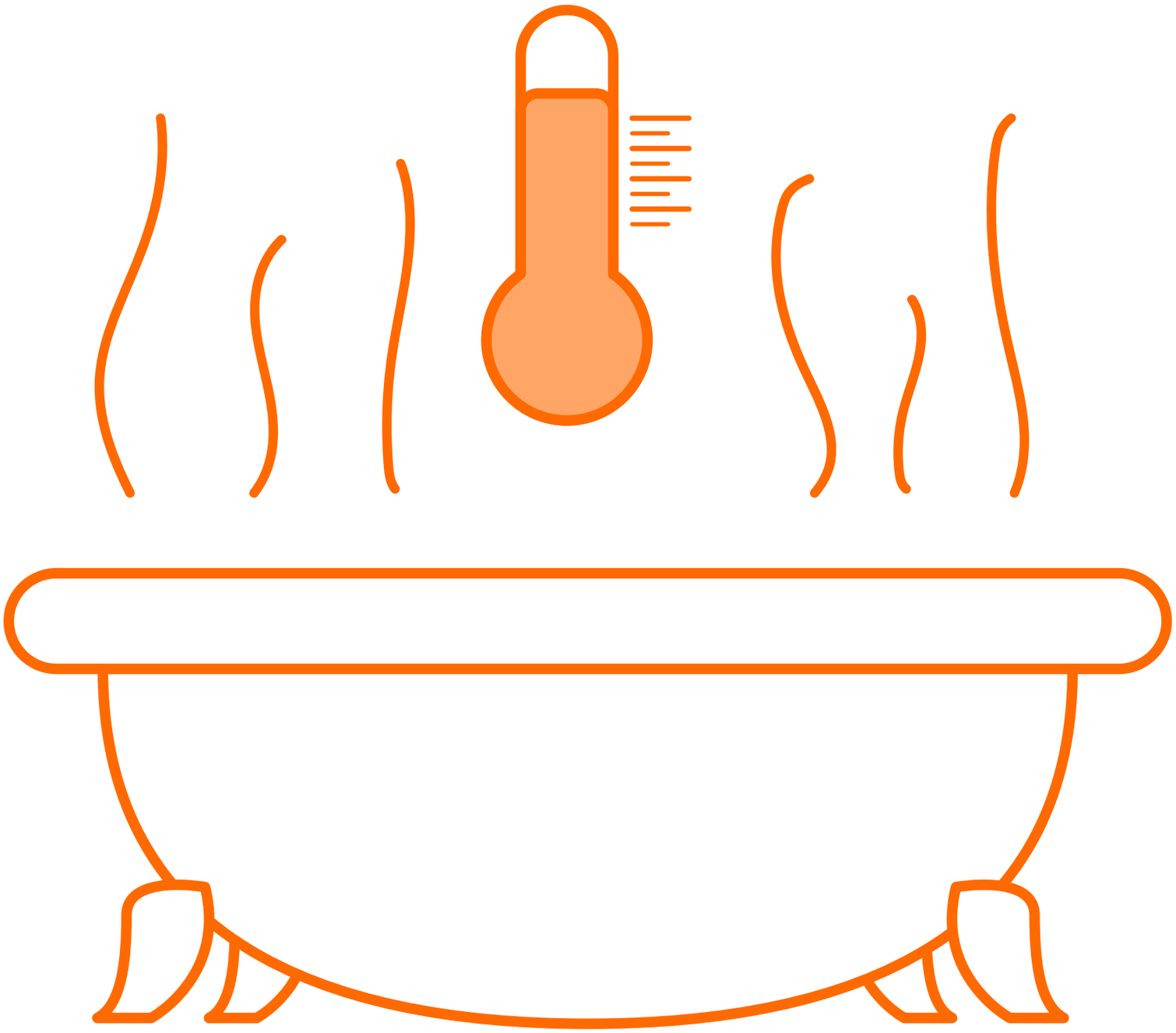

## 2 Bañarse en agua caliente *NO* previene la infección por el nuevo *coronavirus.*

Bañarse en agua caliente no proporciona ninguna protección contra la COVID-19.

Fuente: Organización Mundial de la Salud

#LaSaludEstáEnNuestrasManos

# MITOS DEL CORONAVIRUS

30 ANIVERSARIO NICARAGUA

World Vision
Por los niños

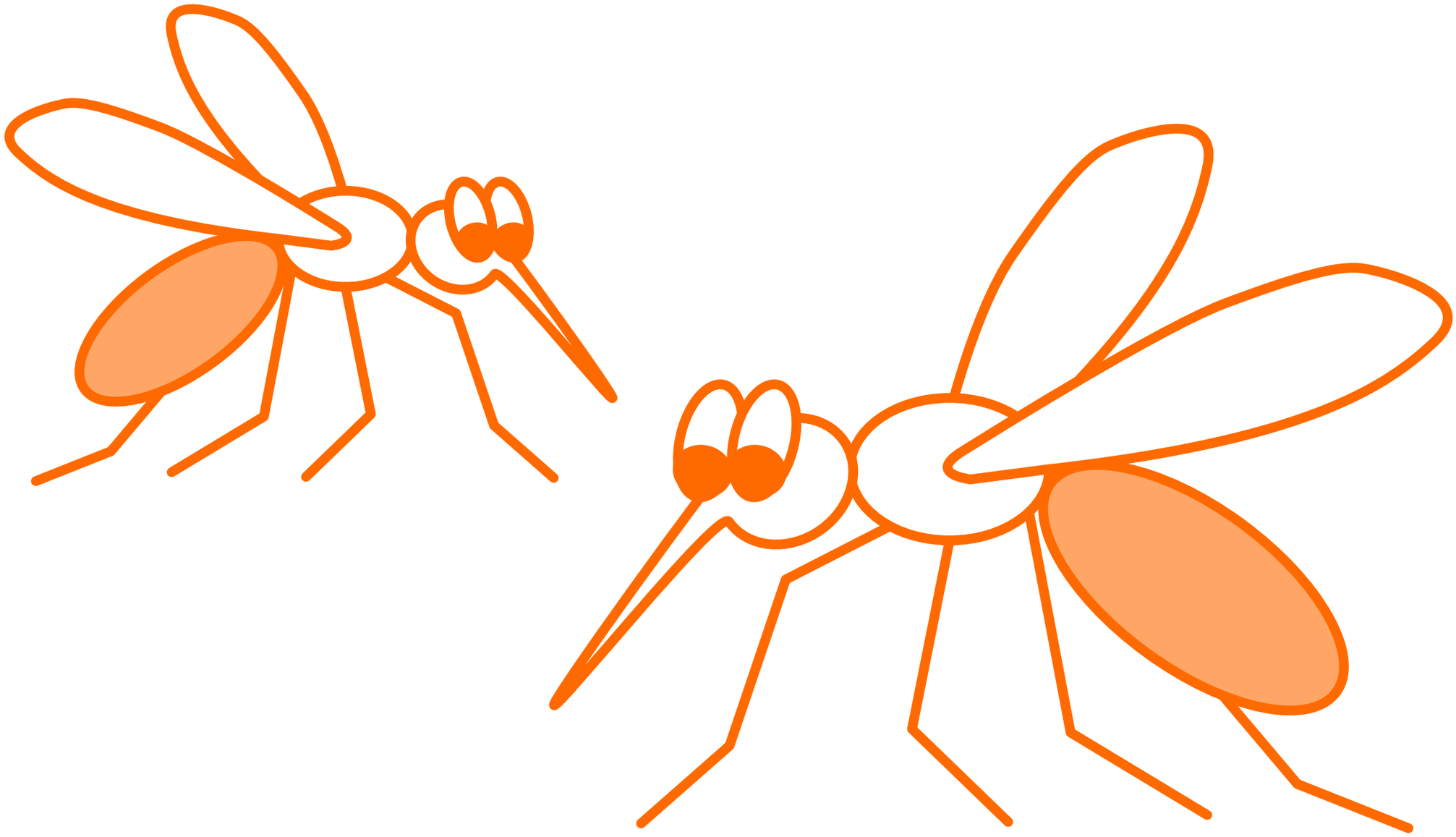

## 3 El coronavirus *NO* se transmite a través de picaduras de *mosquitos.*

El nuevo coronavirus es un virus respiratorio que se propaga principalmente por contacto con una persona infectada a través de las gotículas respiratorias que se generan cuando esta persona tose o estornuda.

Fuente: Organización Mundial de la Salud

#LaSaludEstáEnNuestrasManos

# MITOS DEL CORONAVIRUS

30 ANIVERSARIO NICARAGUA

World Vision
Por los niños

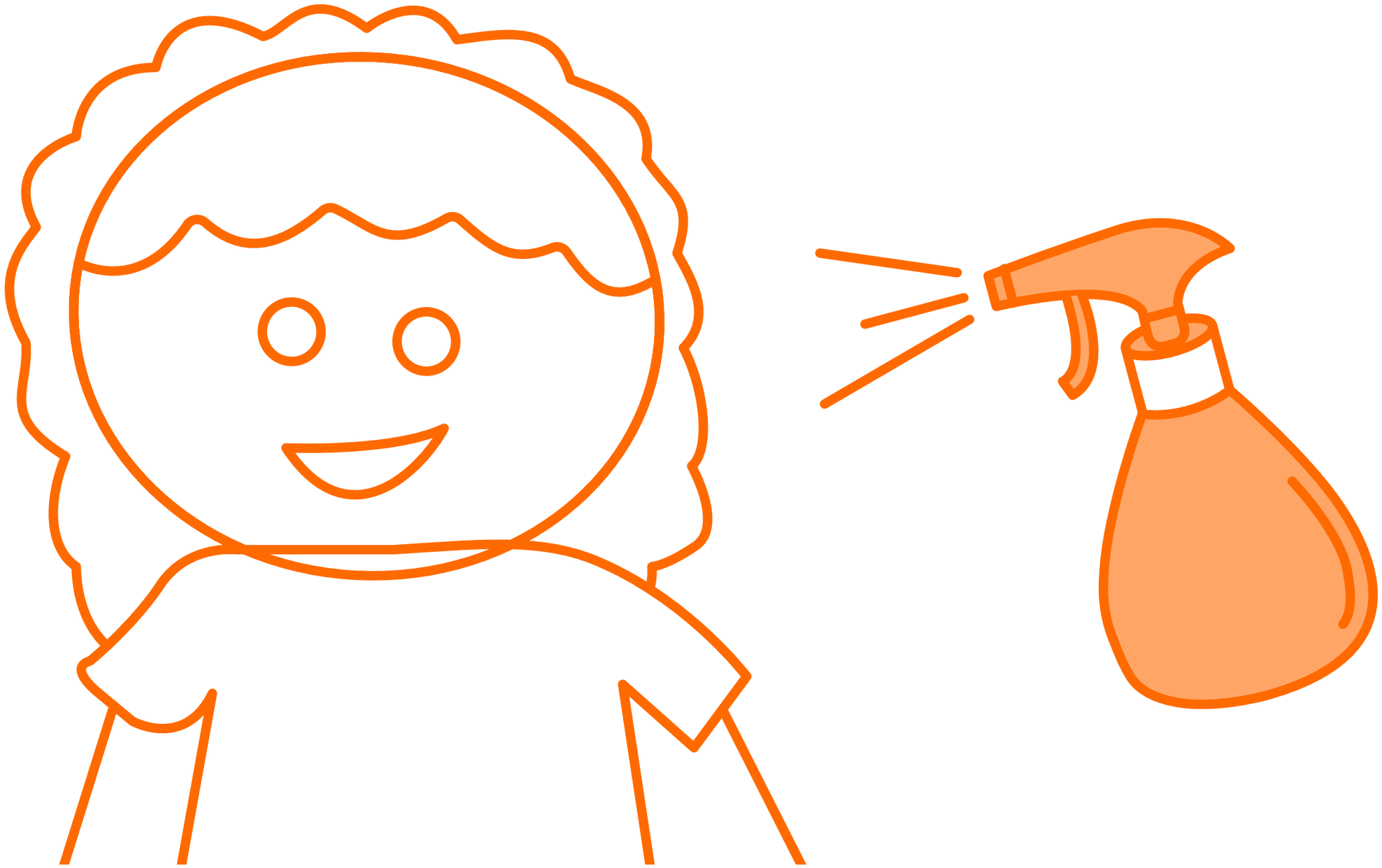

## 4 *NO* se puede matar el coronavirus *rociando el cuerpo* con alcohol o con cloro.

Rociar todo el cuerpo con alcohol o cloro no sirve para matar los virus que ya han entrado en el organismo. Estas sustancias pueden dañar las mucosas (es decir, los ojos, la boca, etc.).

Fuente: Organización Mundial de la Salud

#LaSaludEstáEnNuestrasManos

# MITOS DEL CORONAVIRUS

ANIVERSARIO NICARAGUA

World Vision
Por los niños

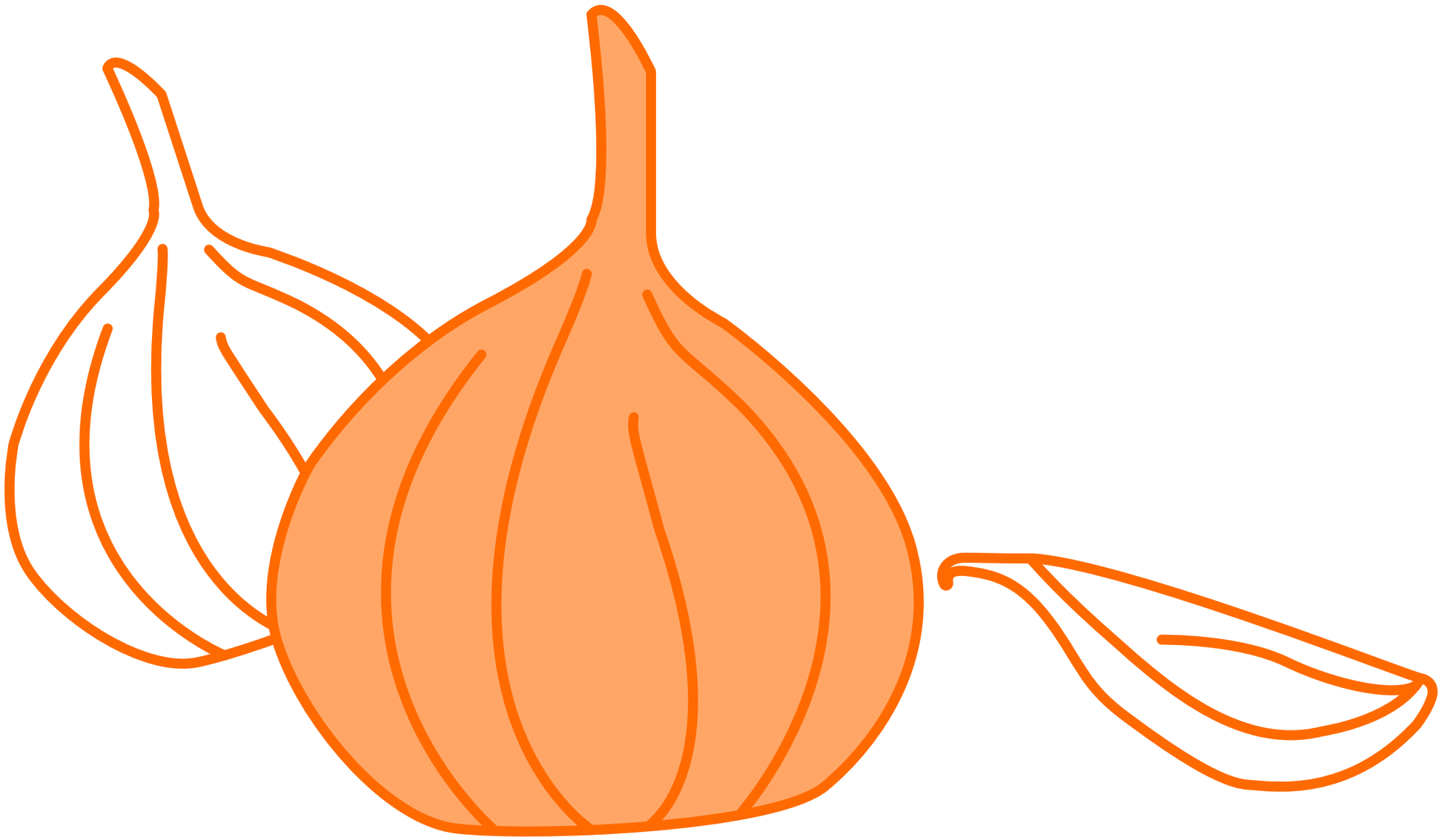

## 5 Comer ajo *NO* previene la infección por *coronavirus.*

El ajo es un alimento saludable que puede tener algunas propiedades antimicrobianas. Sin embargo, no se han obtenido pruebas de que comerlo proteja contra el virus que causa el brote actual.

Fuente: Organización Mundial de la Salud

#LaSaludEstáEnNuestrasManos

# MITOS DEL CORONAVIRUS

30 ANIVERSARIO NICARAGUA

World Vision
Por los niños

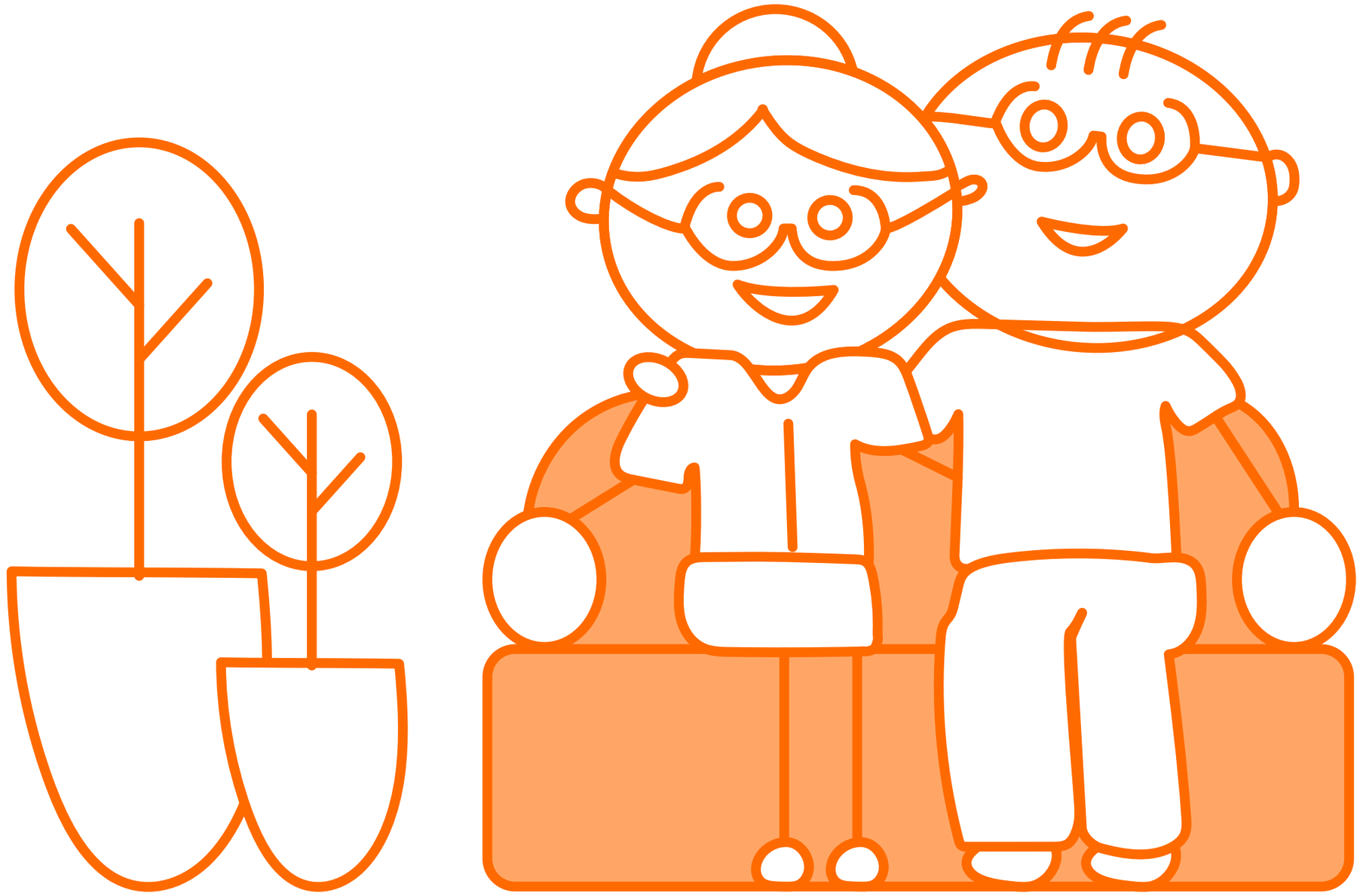

## 6 El coronavirus *NO* afecta solo a las *personas de edad.*

El nuevo coronavirus puede infectar a personas de todas las edades, si bien se ha observado que las personas mayores y las que padecen algunas enfermedades (como el asma, la diabetes o las cardiopatías) tienen más probabilidades de enfermarse gravemente.

Fuente: Organización Mundial de la Salud

#LaSaludEstáEnNuestrasManos

# MITOS DEL CORONAVIRUS

ANIVERSARIO NICARAGUA

World Vision
Por los niños

## 7 Los antibióticos *NO* sirven para prevenir y tratar la *infección* por coronavirus.

Los antibióticos son eficaces contra las bacterias, pero no contra los virus. Puesto que el nuevo coronavirus es un virus, no deben utilizarse antibióticos ni para prevenir ni para tratar la infección.

Fuente: Organización Mundial de la Salud

#LaSaludEstáEnNuestrasManos

# MITOS DEL CORONAVIRUS

ANIVERSARIO NICARAGUA

World Vision
Por los niños

## 8 *NO* hay *medicamento para prevenir* o tratar el coronavirus.

Por el momento, no se recomienda ningún medicamento específico para prevenir o tratar la infección por el nuevo coronavirus.

Fuente: Organización Mundial de la Salud

#LaSaludEstáEnNuestrasManos